



**HP FINANCIALS**

A Heritage Of Excellence

# **PANDUAN LENGKAP PENGUNAAN iHPX DI IPAD**

---

---

## DAFTAR ISI

1. Petunjuk Instalasi iHPX di iPad.....	3
2. Setting IP Server.....	4
3. Petunjuk Operasi iHPX .....	4
4. Login iHPX.....	4
5. Account Menu .....	6
5.1. Change Password dan Change PIN.....	6
5.2. Login Trading.....	6
5.3. Portfolio .....	7
5.4. Historical Trade .....	8
5.5. Fund Transfer .....	8
5.6. Logout .....	8
6. Order.....	9
6.1. Buy/Sell Order .....	9
6.2. Amendable Order .....	9
6.3. Withdrawal Order .....	10
7. Analytics Menu.....	10
7.1. Order Book.....	10
7.2. Live Trade .....	11
7.3. Watch List .....	12
7.4. Order List .....	13
7.5. Top 20 .....	13
7.5.1. Top 20 Stock.....	13
7.5.2. Top 20 Broker .....	14
7.6. HPX 101 .....	14
7.7. HPX Chart .....	15
7.8. Time Trade .....	15
7.9. Net B/S Stock .....	16
7.10. Regional Index.....	17
7.11. Financial Data .....	18
7.12. HPX News.....	18

---

## DAFTAR GAMBAR

Gambar 1 – App Store .....	3
Gambar 2 – Instalasi iHPX .....	3
Gambar 3 - Setting IP Server dan Port .....	4
Gambar 4 - Shortcut iHPX .....	4
Gambar 5 - Form Login iHPX .....	5
Gambar 6 - Workspace .....	5
Gambar 7 - Account Menu .....	6
Gambar 8 - Change Password dan PIN .....	6
Gambar 9 - Login Trading .....	6
Gambar 10 - Portfolio .....	7
Gambar 11 - Historical Trade .....	8
Gambar 12 - Fund Transfer .....	8
Gambar 13 - Logout .....	9
Gambar 14 - Order .....	9
Gambar 15 - Amendable Order .....	10
Gambar 16 - Withdrawal Order .....	10
Gambar 17 - Order Book .....	11
Gambar 18 - Live Trade .....	11
Gambar 19 - Watch List .....	12
Gambar 20 - Edit Watch List .....	12
Gambar 21 - Order List .....	13
Gambar 22 - Top 20 Stock .....	14
Gambar 23 - Top 20 Broker .....	14
Gambar 24 - HPX 101 .....	15
Gambar 25 - Chart .....	15
Gambar 26 - Time Trade .....	16
Gambar 27 - Net Buy Sell Stock .....	16
Gambar 28 - Regional Index .....	17
Gambar 29 - Financial Data .....	18
Gambar 30 - HPX News .....	18

iHPX (*Henan Putihrai Exchange*) merupakan fasilitas *mobile trade* milik PT Henan Putihrai yang dipergunakan untuk melakukan transaksi perdagangan saham secara langsung oleh nasabah melalui perangkat tablet yang berbasis iOS atau lebih dikenal dengan iPad sehingga transaksi dapat dilakukan dengan mudah dan praktis.

### 1. Petunjuk Instalasi iHPX di iPad

- Klik App Store pada *desktop* iPad dan kemudian masukkan keyword pada kolom Search

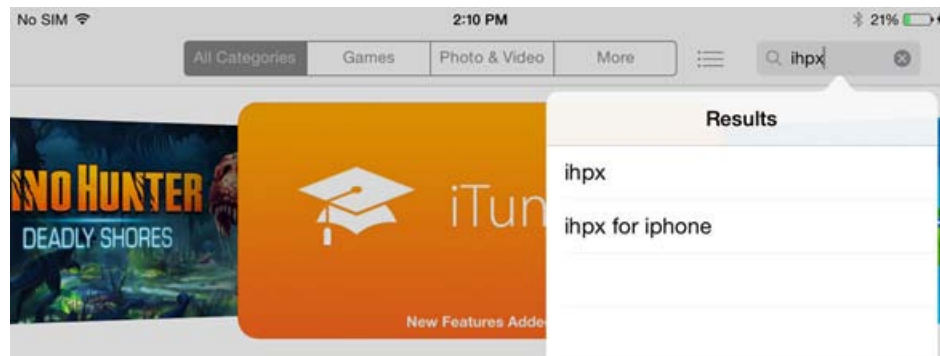

Gambar 1 – App Store

- Klik Install App  
Masukkan Apple ID dengan menggunakan Apple ID yang ada atau bisa dengan Apple ID baru. Setelah proses instalasi selesai akan terlihat icon iHPX di desktop.

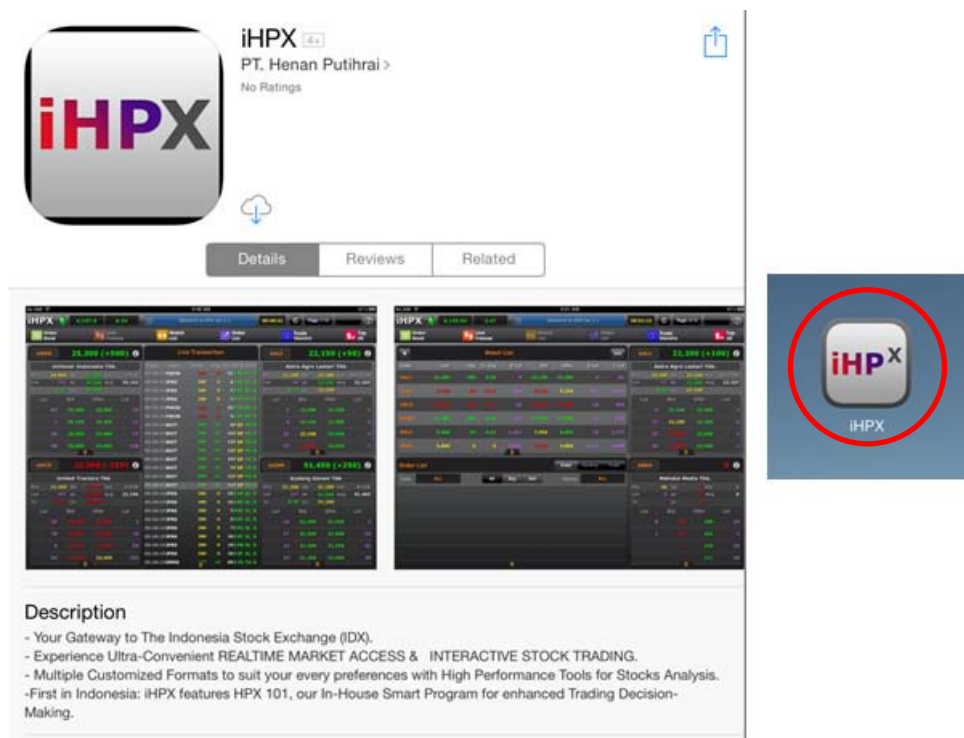

Gambar 2 – Instalasi iHPX

---

## 2. Setting IP Server

- Klik App Settings pada aplikasi iHPX.
- Pastikan IP Server 202.137.22.50 dan Port 5150.

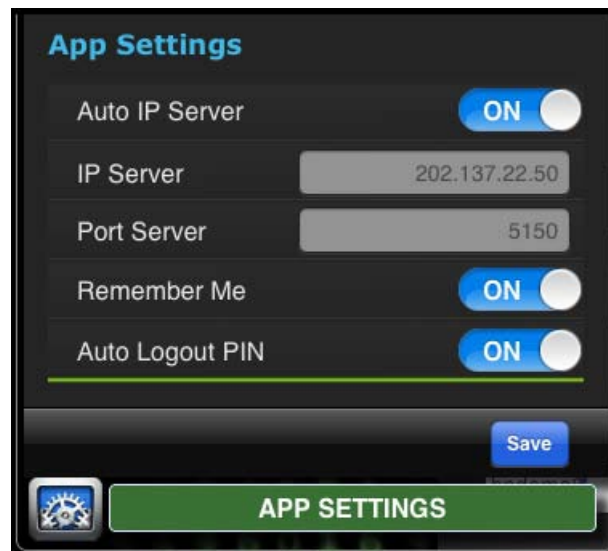

Gambar 3 - Setting IP Server dan Port

## 3. Petunjuk Operasi iHPX

Nasabah dapat langsung mengakses iHPX dengan klik icon iHPX pada desktop shortcut dan iPad harus tersambung dengan jaringan internet terlebih dahulu.

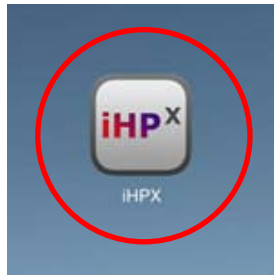

Gambar 4 - Shortcut iHPX

## 4. Login iHPX

Setelah muncul Form Login, masukkan User ID dan password sesuai dengan Confirmation Letter yang dikirimkan melalui email kepada nasabah, lalu klik tanda panah.



Gambar 5 - Form Login iHPX

Berikut penjelasan mengenai tampilan workspace dan menu yang ada dalam iHPX :



Gambar 6 - Workspace

---

## 5. Account Menu

Berisi menu-menu yang berfungsi untuk melakukan transaksi dan melihat portfolio.

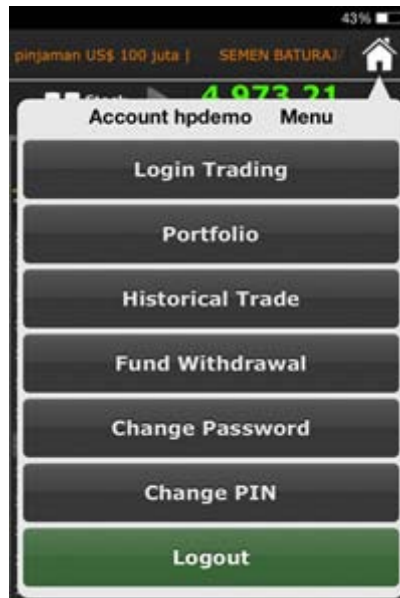

Gambar 7 - Account Menu

### 5.1. Change Password dan Change PIN

Segara setelah pertama kali login market info dan memasukkan PIN, lakukanlah perubahan password (Change Password) dan PIN (Change PIN) untuk menjaga kenyamanan dan keamanan bertransaksi.

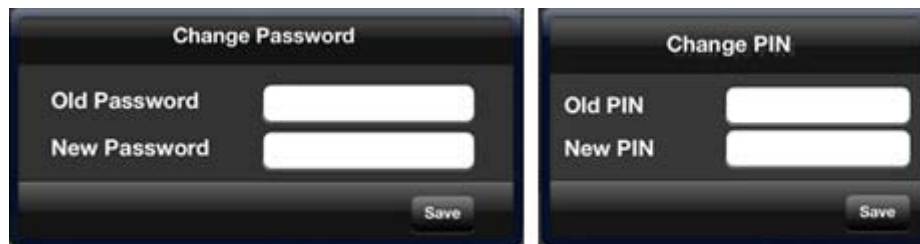

Gambar 8 - Change Password dan PIN

### 5.2. Login Trading

Dengan memasukkan PIN pada Menu Login Trading nasabah dapat melakukan order jual, beli, amend, withdraw dan melihat portfolio.

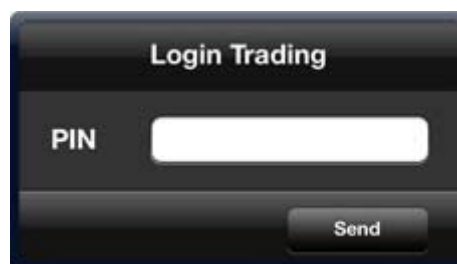

Gambar 9 - Login Trading

### 5.3. Portfolio

Menampilkan informasi Portfolio nasabah, seperti : Trading Limit, Cash Balance, Cash, Cash On Hand, serta saham yang dimiliki.

KYKY   ANTO		Limit	15,588,775		
Cash Balance	5,196,258.35	Buy Open	0	Cash On Hand	5,196,258.35
Cash	5,196,258.35	Buy Done	0	T1	0
Market Value	0	Sell Open	0	T2	0
Lq Value	0	Sell Done	0	Outstanding	0

Stock	Avg	Last	Lot	P/L	opSell	opBuy	Bought	Sold

Gambar 10 - Portfolio

Keterangan Portfolio :

- a. Limit : Limit transaksi yang dimiliki nasabah
- b. Cash Balance : Jumlah dana nasabah sebelum melakukan transaksi
- c. Cash : Jumlah dana yang dapat digunakan untuk transaksi
- d. Market Value : Total nilai saham nasabah sesuai dengan harga pasar
- e. Lq Value : Total nilai saham nasabah setelah dikurangi haircut
- f. Buy Open : Nilai pembelian saham yang masih antri
- g. Buy Done : Nilai pembelian saham yang sudah terjadi
- h. Sell Open : Nilai penjualan saham yang masih antri
- i. Net Cash : Jumlah dana yang dapat digunakan untuk transaksi
- j. Cash On Hand : Jumlah dana cash yang terdapat di RDI
- k. T1 : Jumlah dana yang akan jatuh tempo pada T1
- l. T2 : Jumlah dana yang akan jatuh tempo pada T1
- m. Outstanding : Total jumlah dana yang belum jatuh tempo
- n. Avg : Nilai pembelian saham yang masih antri
- o. Last : Nilai pembelian saham yang sudah terjadi
- p. Lot : Jumlah saham dalam satuan lot
- r. P/L : Nilai potensial keuntungan atau kerugian
- s. OpSell : Jumlah saham yang masih antri jual
- t. OpBuy : Jumlah saham yang masih antri beli
- u. Bought : Jumlah saham yang sudah terjadi posisi beli
- v. Sold : Jumlah saham yang sudah terjadi posisi jual



#### 5.4. Historical Trade

Merupakan menu yang digunakan untuk melihat sejarah transaksi nasabah.

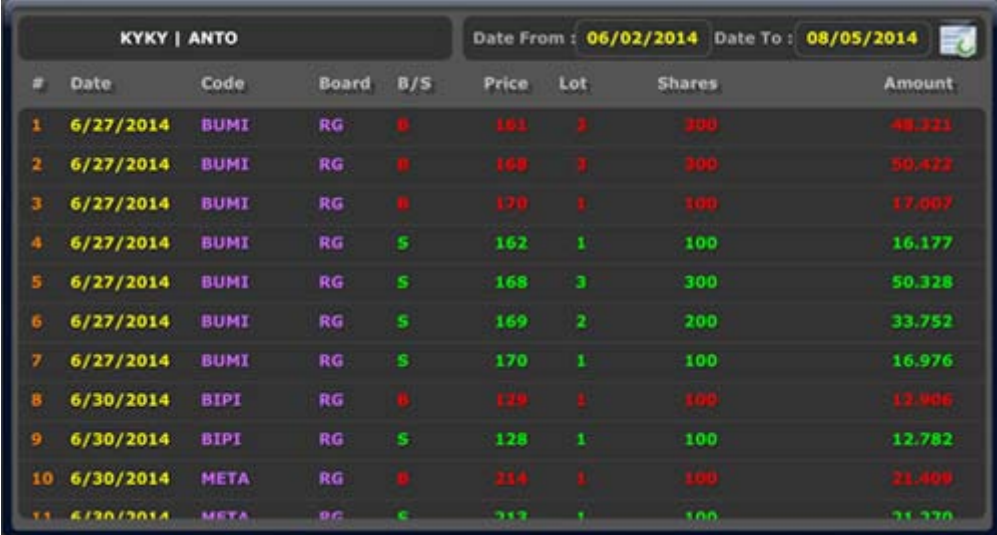

#	Date	Code	Board	B/S	Price	Lot	Shares	Amount
1	6/27/2014	BUMI	RG	B	161	3	300	48.321
2	6/27/2014	BUMI	RG	B	168	3	300	50.422
3	6/27/2014	BUMI	RG	B	170	1	100	17.007
4	6/27/2014	BUMI	RG	S	162	1	100	16.177
5	6/27/2014	BUMI	RG	S	168	3	300	50.328
6	6/27/2014	BUMI	RG	S	169	2	200	33.752
7	6/27/2014	BUMI	RG	S	170	1	100	16.976
8	6/30/2014	BIPI	RG	B	129	1	100	12.906
9	6/30/2014	BIPI	RG	S	128	1	100	12.782
10	6/30/2014	META	RG	B	214	1	100	21.409
11	6/30/2014	META	RG	S	212	1	100	21.270

Gambar 11 - Historical Trade

#### 5.5. Fund Transfer

Merupakan menu yang digunakan untuk menarik atau memindahkan dana nasabah ke rekening pribadinya secara online.

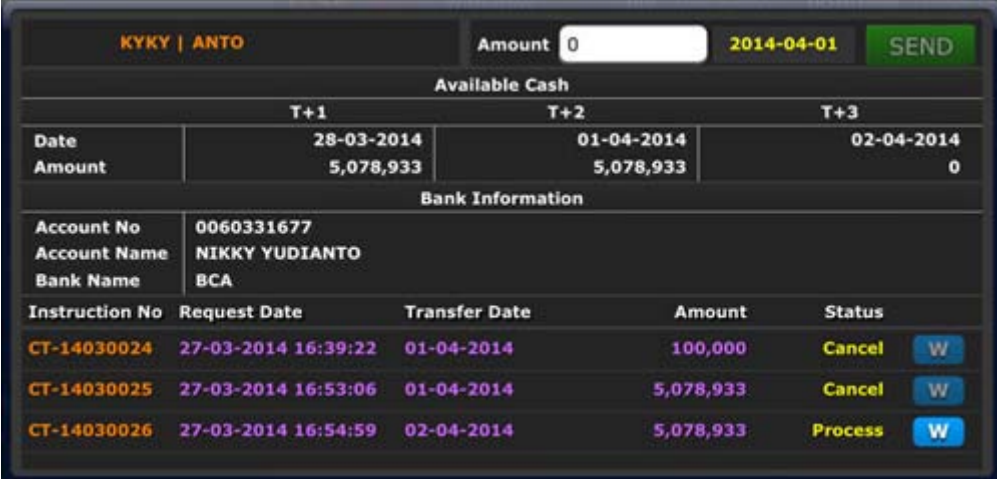

Available Cash	
	Amount
T+1	5,078,933
T+2	5,078,933
T+3	0

Bank Information	
Account No	0060331677
Account Name	NIKKY YUDIANTO
Bank Name	BCA

  

Instruction No	Request Date	Transfer Date	Amount	Status
CT-14030024	27-03-2014 16:39:22	01-04-2014	100,000	Cancel
CT-14030025	27-03-2014 16:53:06	01-04-2014	5,078,933	Cancel
CT-14030026	27-03-2014 16:54:59	02-04-2014	5,078,933	Process

Gambar 12 - Fund Transfer

#### 5.6. Logout

Digunakan untuk keluar dari Aplikasi iHPX. Pilih Yes jika ingin keluar atau pilih No untuk membatalkan logout.

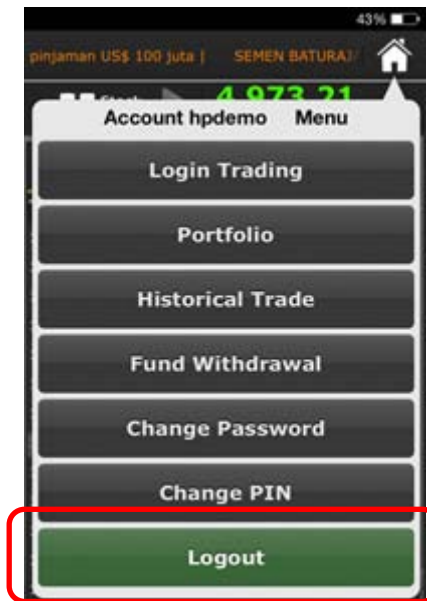

Gambar 13 - Logout

## 6. Order

### 6.1. Buy/Sell Order

Merupakan menu yang digunakan untuk melakukan order beli/jual. Cara melakukan Buy/Sell Order :

- Login Trading dengan memasukkan PIN pada Account Menu
- Buka Order Book lalu pilih kode saham dan klik di harga yang diinginkan, masukkan jumlah lot yang ingin dibeli/jual, klik Send

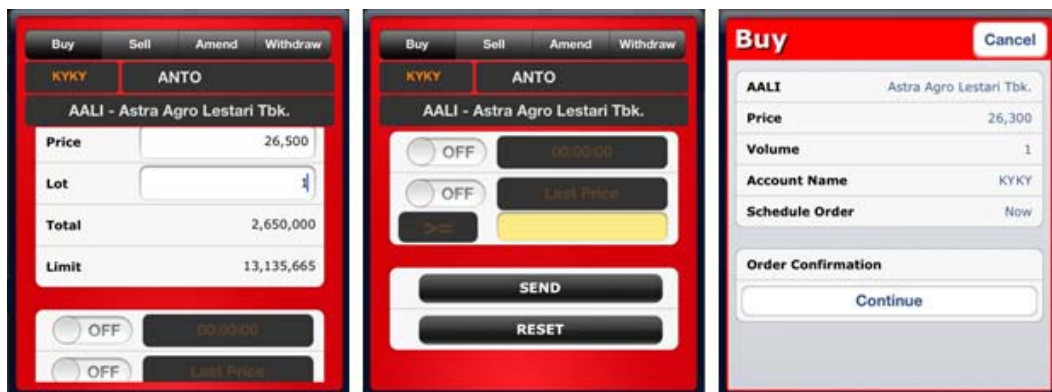

Gambar 14 - Order

### 6.2. Amendable Order

Merupakan menu yang digunakan untuk melakukan perubahan transaksi (ubah harga dan atau mengurangi jumlah lot karena menu Amend tidak dapat digunakan untuk menambah jumlah lot kecuali harganya juga diubah) yang status ordernya masih Open (antri).

Cara melakukan Amendable Order :

- Tampilkan menu Order List, pilih order yang akan diubah, klik tombol Amend (A) kemudian ubah harga atau jumlah saham yang diinginkan

- Klik Send untuk melakukan perubahan order
- Klik Continue untuk melakukan konfirmasi perubahan order



Gambar 15 - Amendable Order

### 6.3. Withdrawal Order

Merupakan menu yang digunakan untuk membatalkan order yang status ordernya masih Open (antri).

Cara melakukan Withdrawal Order :

- Tampilkan menu Order List, pilih order yang akan dibatalkan, klik tombol Withdraw (W)
- Klik Send untuk membatalkan order
- Klik Continue untuk melakukan konfirmasi pembatalan order

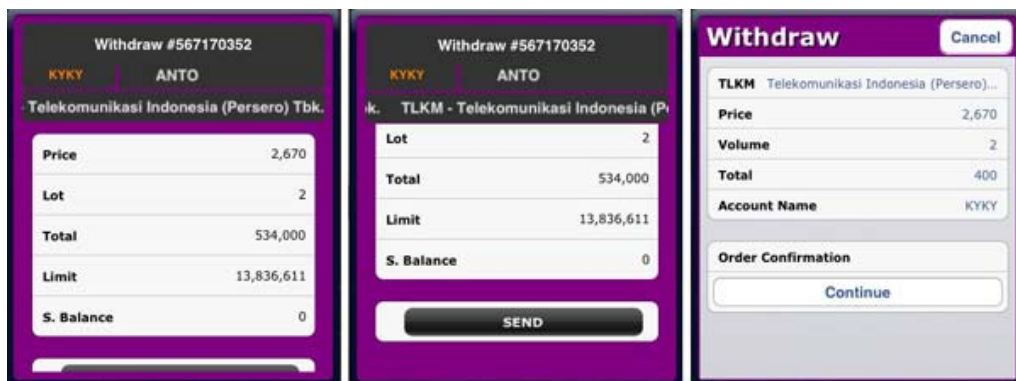

Gambar 16 - Withdrawal Order

## 7. Analytics Menu

Berisi market info yang berfungsi untuk melihat pergerakan saham secara real time.

### 7.1. Order Book

Merupakan penawaran buy/sell terhadap satu jenis saham disertai informasi harga penutupan hari sebelumnya (Prev), harga pembukaan (Open), harga terakhir (Last), harga tertinggi (High), harga terendah (Low), perubahan harga (Chg), persentase perubahan harga (Chg %), total transaksi dalam lot (TFreq), nilai transaksi (TVal), harga rata-rata transaksi (Avg), antrian buy/sell dalam lot di tiap harga dan jumlah total minat buy/sell dalam lot dari semua harga penawaran buy/sell. Menu ini dapat dibuka sebanyak 6 (enam) form/page.

Masukkan kode saham sesuai keinginan nasabah. Untuk melihat informasi lengkap mengenai suatu saham klik menu.

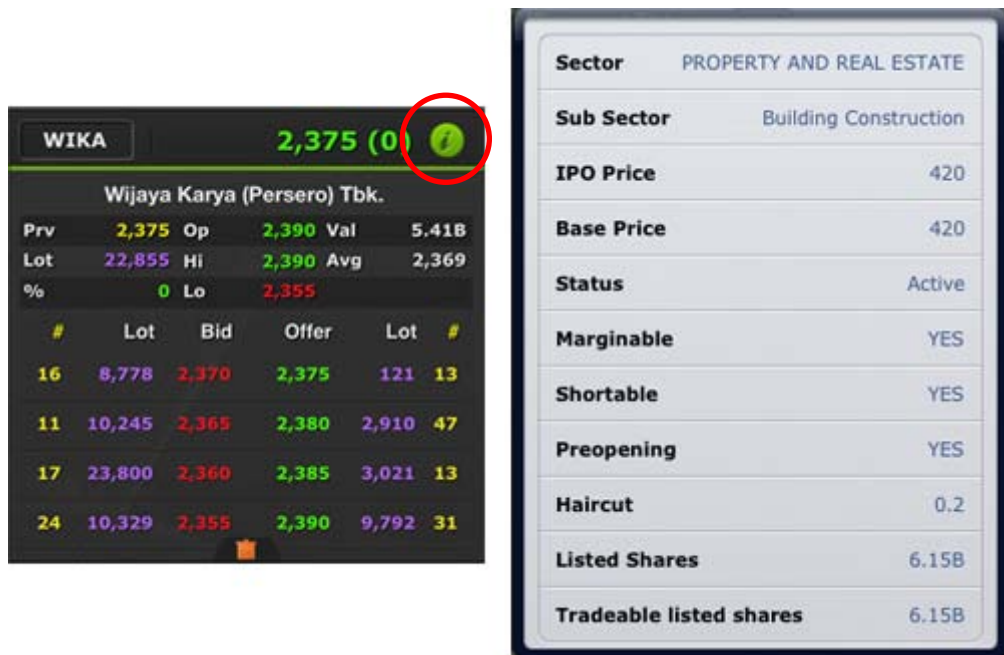

Gambar 17 - Order Book

## 7.2. Live Trade

Menampilkan seluruh transaksi perdagangan yang telah terjadi di bursa secara real time. Menu ini berisi waktu terjadinya transaksi (Time), kode saham yang sedang ditransaksikan (Code), harga saham saat ditransaksikan (Price), perubahan harga (Chg), jumlah lot yang sedang ditransaksikan (Lot), tipe pembeli domestic/foreign (Buyer Type/BT), kode broker pembeli (Broker Buy/B), kode broker penjual (Broker Sell/S), tipe penjual domestic/foreign (Seller Type/ST), data transaksi saham yang sedang terjadi (Trade Done).

Live Trade						
Time	Code	Price	Chg	Lot	B	S
09:50:56	BBNI	5075	-75	1	FG	DB
09:50:55	ASII	7675	-125	10	YP	CC
09:50:55	ASII	7675	-125	10	YJ	CC
09:50:55	ASII	7675	-125	2	OD	CC
09:50:55	ASII	7675	-125	1	GR	CC
09:50:55	ASII	7675	-125	1	YP	CC
09:50:55	ASII	7675	-125	477	PG	CC
09:50:55	ITMG	27150	-150	1	DB	NI
09:50:56	APLN	332	-3	66	CS	KK
09:50:56	APLN		-4	1	EP	ML

Gambar 18 - Live Trade

### 7.3. Watch List

Menampilkan saham-saham yang ingin diamati sesuai keinginan nasabah (maksimal 20 saham). Watch List berisi kode saham (Code), harga terakhir (Last), perubahan harga (Chg), persentase perubahan harga (Chg %), jumlah lot yang mengantri order beli (B Lot), harga antrian beli (Bid), harga antrian jual (Offer), jumlah lot yang mengantri order jual (S Lot), dan total lot yang ditransaksikan (T Lot). Untuk memasukkan kode-kode saham yang ingin dipantau dapat dilakukan dengan klik tanda plus (+) di bagian kiri atas Watch List, lalu pilih kode-kode saham yang ingin dipantau, setelah itu klik Done.



+	Code	Last	Chg	% Chg	B Lot	Bid	Offer	S Lot	T Lot	Edit
	BBRI	10,850	-125	-1.14	2,298	10,850	10,875	18,254	120,682	
	TLKM	2,710	20	0.74	22,184	2,705	2,710	20,661	267,569	
	ASII	7,825	-75	-0.95	20,123	7,800	7,825	8,531	74,302	
	INDF	7,175	0	0	1,065	7,150	7,175	7,639	21,013	
	UNTR	23,975	75	0.31	282	23,950	23,975	689	9,750	
	UNVR	30,900	-575	-1.83	109	30,875	30,900	180	2,362	
	BMRI	10,325	50	0.49	3,250	10,300	10,325	196	44,248	

Gambar 19 - Watch List

Nasabah dapat mengatur urutan saham, dengan melakukan drag pada bagian T Lot dan arahkan ke posisi yang diinginkan. Selain itu, nasabah dapat mengubah atau menghapus saham yang ingin ditampilkan, klik data saham yang ingin dihapus, lalu klik Delete untuk menghapus. Setelah itu klik Done jika sudah selesai.

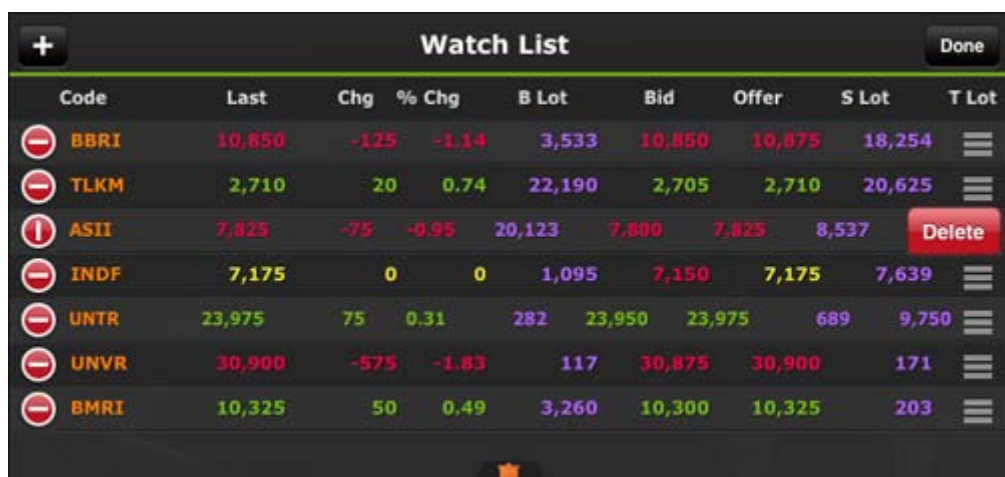

+	Code	Last	Chg	% Chg	B Lot	Bid	Offer	S Lot	T Lot	Done
	BBRI	10,850	-125	-1.14	3,533	10,850	10,875	18,254		
	TLKM	2,710	20	0.74	22,190	2,705	2,710	20,625		
	ASII	7,825	-75	-0.95	20,123	7,800	7,825	8,537		Delete
	INDF	7,175	0	0	1,095	7,150	7,175	7,639		
	UNTR	23,975	75	0.31	282	23,950	23,975	689	9,750	
	UNVR	30,900	-575	-1.83	117	30,875	30,900	171		
	BMRI	10,325	50	0.49	3,260	10,300	10,325	203		

Gambar 20 - Edit Watch List



#### 7.4. Order List

Merupakan menu yang menyediakan informasi status order bagi nasabah serta dapat menampilkan kode saham (Code), jenis order (Buy/Sell), jumlah lot yang sudah terjual/terbeli/masih antri (Done/Open), User Entry baik melalui PC, iPad, atau Order Taker (OT), kode IDX Order (IDX Order ID), dan waktu transaksi (Order Time). Pada menu ini nasabah juga dapat melakukan Amendable (A) dan Withdrawal Order (W).

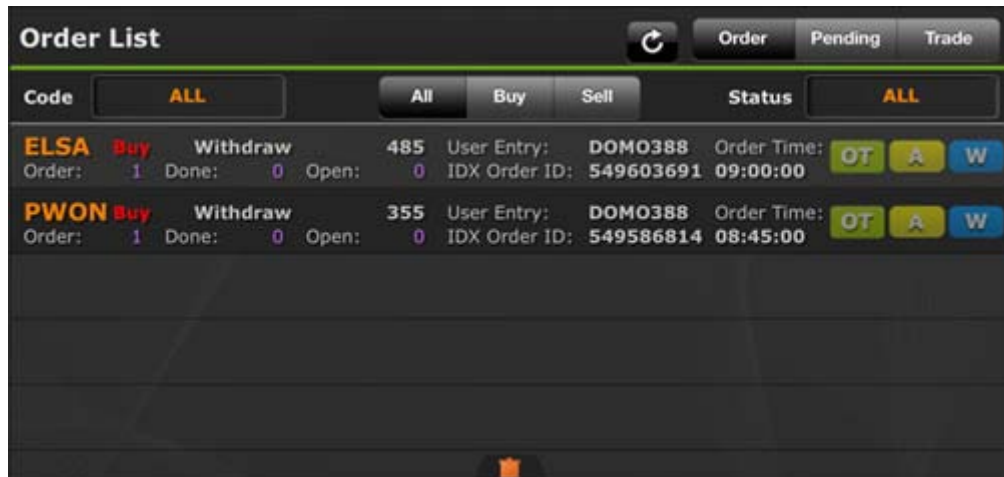

Gambar 21 - Order List

Order list menampilkan tiga informasi order, yaitu : Order, Pending, Trade.

- Order, menampilkan seluruh order yang telah dilakukan
- Pending, menampilkan order yang mempunyai status Pending
- Trade, menampilkan order yang sudah match baik sebagian maupun secara keseluruhan.

#### 7.5. Top 20

##### 7.5.1. Top 20 Stock

Menampilkan informasi peringkat 20 saham secara real time berdasarkan jumlah lot terbanyak (Top Volume), nilai transaksi terbanyak (Top Value), jumlah frekuensi transaksi terbanyak (Top Active), keuntungan dalam rupiah terbanyak (Top Gainer Rp), kerugian dalam rupiah terbanyak (Top Loss Rp), keuntungan dalam persentase terbanyak (Top Gainer %), kerugian dalam persentase terbanyak (Top Loss %).

Volume		Top 20 Stock				Top 20 Broker	
Code	Last	Chg	Avg	T Lot	T Freq	T Val	
TRAM	1,875	5	1,877	637,869	275	119.75B	
TMPI	447	0	448	594,424	155	26.61B	
CPGT	122	-1	122	382,886	1,179	4.69B	
MPPA	2,985	20	2,978	252,232	160	75.11B	
LCGP	441	1	441	239,434	588	10.57B	
NIRO	263	0	263	237,877	478	6.26B	
META	228	-1	230	217,029	172	5B	
INDY	715	65	693	205,464	961	14.25B	

Gambar 22 - Top 20 Stock

#### 7.5.2. Top 20 Broker

Menampilkan informasi peringkat 20 broker secara real time berdasarkan jumlah lot (Volume), nilai transaksi (Value), dan jumlah frekuensi transaksi (Active).

Volume		Top 20 Broker			Top 20 Stock
Code	Name	Volume	Value	Freq	
EP	MNC SECURITIES	1.57B	812.74B	5,254	
YP	DAEWOO SECURITIES INDONESIA	96.06M	95.08B	6,295	
CP	VALBURY ASIA SECURITIES	89.36M	83.14B	2,999	
XA	WOORI KORINDO SECURITIES IN...	61.48M	87.85B	1,069	
OD	DANAREKSA SEKURITAS	57.1M	47.2B	1,830	
YU	CIMB SECURITIES INDONESIA	55.91M	61.77B	2,191	
NI	BNI SECURITIES	50.42M	44.26B	2,813	
CC	MANDIRI SEKURITAS	50.29M	65.56B	3,594	

Gambar 23 - Top 20 Broker

#### 7.6. HPX 101

Merupakan *intelligent programme* yang terdiri dari beberapa variabel : *technical*, *fundamental* dan *behavior* yang menampilkan analisis singkat mengenai satu saham tertentu dari sudut pandang analisis Institusi Investasi Profesional.

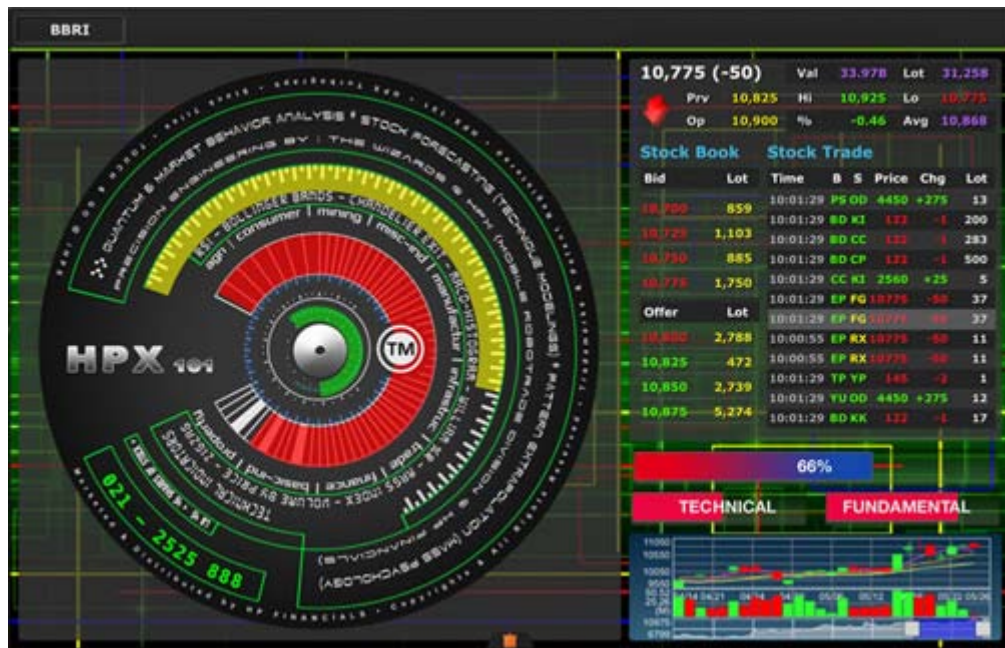

Gambar 24 - HPX 101

### 7.7. HPX Chart

Menampilkan analisa pergerakan harga dan volume saham tertentu dengan menggunakan grafik.



Gambar 25 - Chart

### 7.8. Time Trade

Menampilkan transaksi per saham yang sudah terjadi (Done) beserta waktu terjadinya transaksi tersebut (real time).



AALI		Time & Trade Stock								
Time	Trade	B	BT	S	ST	Price	Lot	Chg	Buy Order	Sell Order
11:23:46	235130413	AI	D	ZP	D	27,600	3	750	549803297	549801180
11:23:45	235130410	AI	D	ZP	D	27,600	20	750	549803280	549801180
11:23:39	235130392	AI	D	ZP	D	27,600	67	750	549803233	549801180
11:23:39	235130391	AI	D	RX	F	27,600	12	750	549803233	549794468
11:23:32	235130327	YB	D	RX	F	27,600	25	750	549803123	549794468
11:23:30	235130316	HP	D	RX	F	27,600	13	750	549803106	549794468
11:23:30	235130315	HP	D	PD	D	27,600	1	750	549803106	549792843
11:23:30	235130314	HP	D	YP	D	27,600	1	750	549803106	549785911

Gambar 26 - Time Trade

- a. Time : Waktu transaksi
- b. Trade : Nomor Trade ID
- c. B (Buyer) : Kode broker pembeli
- d. BT (Buyer Type) : Type investor beli
- e. S (Seller) : Kode broker penjual
- f. ST (Seller Type) : Type investor jual
- g. Price : Harga saham per lembar saat transaksi
- h. Lot : Jumlah lot yang ditransaksikan
- i. Chg : Perubahan harga
- j. Buy Order : Nomor Order ID Beli
- k. Sell Order : Nomor Order ID Jual

#### 7.9. Net B/S Stock

Menampilkan transaksi pembelian dan penjualan atas saham.

AALI		Net Buy/Sell Stock					27,100 (+100)		Prv	27,000
Buyer	Freq	Lot	Avg Price	Seller	Freq	Lot	Avg Price	Op	27,000	
KI	81	903	27,042.86	MS	82	636	27,036.79			
YP	23	123	26,995.53	CS	80	557	27,059.56			
RX	13	116	27,045.04	IF	17	253	27,003.95			
DX	29	108	27,038.89	KK	12	100	27,045.75			
DB	29	85	27,073.24	NI	13	71	27,051.06			
CC	9	83	27,040.66	CC	5	45	27,075.56			
PD	14	76	27,037.50	YP	15	44	26,992.05			
GR	5	60	27,083.33	DX	28	36	27,052.08			

Gambar 27 - Net Buy Sell Stock

- a. Buyer : Kode broker pembeli
- b. Seller : Kode broker penjual
- c. Freq : Harga saham per lembar saat transaksi
- d. Lot : Jumlah lot yang ditransaksikan
- e. Avg Price : Harga rata-rata

### 7.10. Regional Index

Menampilkan indeks bursa regional dan internasional.

Regional Index							
Code	Last	Open	High	Low	Close	Chg	%
<b>Regional</b>							
PARIS CAC 40							
^FCHI	4,493.15	4,480.22	4,495.76	4,468.89	4,478.21	14.94	0.33
AUS All Ords							
^AORD	5,484.8	5,470.3	5,490.2	5,470.3	5,470.3	14.5	0.27
HKG Hang Seng							
^HSI	23,040.63	23,055.47	23,086.98	23,010.97	22,965.86	74.77	0.33
SHANGHAI Comp							
^SSEC	2,039.34	2,042.03	2,045.38	2,037.12	2,034.57	4.77	0.23
SGP Straits Times							
^STI	3,278.02	3,266.31	3,279.53	3,266.22	3,265.66	12.36	0.38
US Dow Jones							
^DJI	16,606.27	16,544.49	16,613.07	16,544.49	16,543.08	63.19	0.38
Dow Jones Futures							
^DJI.FUT	0	0	0	0	0	0	0
US S&P 500 Index							

Gambar 28 - Regional Index

Keterangan :

- a. Code : Kode indeks
- b. Close : Harga terakhir yang terjadi
- c. Open : Harga pembukaan
- d. High : Harga tertinggi
- e. Low : Harga terendah
- f. Prev : Harga penutupan hari sebelumnya
- g. Chg : Perubahan harga
- h. % : Persentase perubahan harga

### 7.11. Financial Data

Menampilkan informasi dan data-data finansial dari suatu perusahaan (emiten).

AAII		2014		Financial Data	
Description	Misc Info				
PT Astra Agro Lestari Tbk operates rubber plantations and manufactures cooking oil. Through its subsidiaries, the Company also operates a variety of other plantations such as palm oil, tea, and cocoa plantations.	Industry	Food Products			
	Industry Group	Food Beverage & Tobacco			
	Sub Industry	Agricultural Products			
	Sector	Consumer Staples			
	Address	Pulo Ayang Raya St, Block OR-1 Pulo Gadung Industrial Area Jakarta, 13930 Indonesia			
	2014-Q1	= 2013 =	2013-Q3	2013-Q2	
<b>Balance Sheet</b>					
Asset	16.18M	14.96M	14.56M	13.43M	
Cash	546,868	709,090	496,142	199,008	
Liabilities	5,118,245	4,695,331	5,273,286	4,115,700	
<b>Debt (Interest Bearing Debt)</b>					
Short Term	2,097,163	2,151,581	2,039,532	1,693,132	
Long Term	415,771	571,359	375,003	393,023	
Equity	11.06M	10.27M	9,282,867	9,316,246	
<b>Income Statement</b>					
Revenue	3,725,866	4,351,131	2,828,334	2,771,887	
Gross Profit	1,209,011	1,763,500	860,383	743,762	
EBITDA	1,087,337	1,596,818	756,688	636,340	
Operating Profit	930,261	1,435,318	615,307	492,076	
Nett Profit	784,607	890,497	193,915	360,623	

Gambar 29 - Financial Data

### 7.12. HPX News

Menampilkan berita-berita ekonomi terkini mengenai perusahaan maupun bursa saham. Apabila ingin menampilkan isi berita yang lebih detail, klik di bagian judul berita.

HPX News	
09:34:39	EKOM SEMEN BATURAJA Berupaya Ekspansi ke Provinsi Jambi
09:33:32	EKOM Perekonomian Global 2014, Diprediksi Membaik
09:33:09	INEW Indeks BEI (26/5/2014): Lanjutkan Penguatan, IHSG Dibuka Naik 0,23%
09:12:08	INEW Sebelas Saham Pilihan Pekan Ini
09:01:41	BBKP Saham Bukopin Mulai Masuki Area Jenuh Beli
09:01:06	EKOM Inilah Berita Penggerak Pasar Forex Pekan Silam
08:59:50	EKOM Rupiah akan kembali melemah
08:59:30	EKOM Data buruk, euro melemah
08:58:48	EKOM Emiten poultry terkekang batasan harga DOC

Gambar 30 - HPX News